

**РОССИЙСКАЯ ФЕДЕРАЦИЯ
МУНИЦИПАЛЬНОЕ ОБРАЗОВАНИЕ
«КОТОВСКИЙ СЕЛЬСОВЕТ»
ПРИСТЕНСКОГО РАЙОНА
КУРСКОЙ ОБЛАСТИ**

**ПЕРИОДИЧЕСКОЕ ПЕЧАТНОЕ ИЗДАНИЕ ОРГАНОВ МЕСТНОГО
САМОУПРАВЛЕНИЯ КОТОВСКОГО СЕЛЬСОВЕТА ПРИСТЕНСКОГО
РАЙОНА КУРСКОЙ ОБЛАСТИ – ИНФОРМАЦИОННЫЙ ВЕСТНИК
КОТОВСКОГО СЕЛЬСОВЕТА ПРИСТЕНСКОГО РАЙОНА
(полное наименование)
ИНФОРМАЦИОННЫЙ ВЕСТНИК КОТОВСКОГО СЕЛЬСОВЕТА
(сокращенное наименование)**

Информационный вестник Котовского сельсовета предназначен для опубликования муниципальных правовых актов, обсуждения проектов муниципальных правовых актов по вопросам местного значения, доведения до жителей официальной информации о социально-экономическом и культурном развитии сельсовета, развитии его общественной инфраструктуры и иной официальной информации

*Учредитель – **Собрание депутатов Котовского сельсовета Пристенского района Курской области (306221, Курская область, Пристенский район, с.Котово, ул. Центральная, д.3)***

*Редактор, издатель и распространитель – **Администрация Котовского сельсовета Пристенского района Курской области (306221, Курская область, Пристенский район, с Котово, ул. Центральная, д.3)**
тел.8(47134) 3-31-24*

*Главный редактор – **Калугина Г.В.***

*Издается с **06.11.2018** года*

*Выходит – **по мере необходимости, но не реже одного раза в квартал***

*Тираж – **50экз.***

*Бюллетень издается на компьютерном оборудовании **Администрации Котовского сельсовета Пристенского района***

*Цена– **«Бесплатно»***

**Выпуск №1
14 января 2022 года
пятница**

Содержание:

1. Об изъятии части земельного участка для государственных нужд Курской области



АДМИНИСТРАЦИЯ КУРСКОЙ ОБЛАСТИ

ПОСТАНОВЛЕНИЕ

от 10.01.2022 № 2-па

г. Курск

Об изъятии части земельного участка для государственных нужд Курской области

В соответствии со статьями 279, 281 Гражданского кодекса Российской Федерации, статьями 10, 49, 56.2 - 56.4, 56.6 Земельного кодекса Российской Федерации, Законом Курской области от 30 ноября 2015 года № 117-ЗКО «О разграничении полномочий органов государственной власти Курской области в сфере земельных отношений в Курской области», постановлением Администрации Курской области от 23.03.2021 № 252-па «Об утверждении проекта планировки территории и проекта межевания в его составе для размещения объектов туристического кластера на базе объекта культурного наследия регионального значения «Здание водяной мельницы», кон. XIX - нач. XX вв. в с. Красниково Пристенского района Курской области», постановлением Администрации Курской области от 08.11.2021 № 1157-па «Об осуществлении бюджетных инвестиций в строительство объектов государственной собственности Курской области», постановлением Администрации Котовского сельсовета Пристенского района Курской области от 14.07.2021 № 26 «Об утверждении проекта планировки территории и проекта межевания территории на строительство объекта «Сети водоснабжения и водозаборные сооружения для туристического кластера на базе объекта культурного наследия регионального значения «Здание водяной мельницы», кон. XIX - нач. XX вв., в с. Красниково Пристенского района Курской области», постановлением Администрации Котовского сельсовета Пристенского района Курской области от 13.09.2021 № 30 «Об утверждении проекта планировки территории и проекта межевания в его составе для размещения объекта «Сети и очистные сооружения хозяйственной канализации для туристического кластера на базе объекта культурного наследия регионального значения «Здание водяной мельницы», кон. XIX - нач. XX вв., в с. Красниково Пристенского района Курской области» и ходатайством областного бюджетного учреждения культуры «Курский областной дом народного творчества» от 07.12.2021 Администрация Курской области ПОСТАНОВЛЯЕТ:



321367 289106

1. В целях строительства объектов государственной собственности Курской области изъять часть земельного участка для государственных нужд Курской области согласно приложению № 1 к настоящему постановлению в соответствии с прилагаемой схемой расположения земельного участка или земельных участков на кадастровом плане территории (приложение № 2 к настоящему постановлению).

2. Комитету по управлению имуществом Курской области (И.В. Куцак) в течение десяти дней со дня принятия настоящего постановления осуществить мероприятия, предусмотренные пунктом 10 статьи 56.6 Земельного кодекса Российской Федерации.

3. Областному бюджетному учреждению культуры «Курский областной дом народного творчества» (В.В. Русанов):

в целях подготовки соглашения об изъятии земельного участка для государственных нужд осуществить мероприятия, предусмотренные пунктом 1 статьи 56.7 Земельного кодекса Российской Федерации;

осуществить возмещение за земельный участок, изымаемый для государственных нужд, землепользователям, землевладельцам, арендаторам земельных участков в порядке, установленном действующим законодательством.

4. Контроль за исполнением настоящего постановления возложить на заместителя Губернатора Курской области В.Н. Карамышева.

5. Постановление вступает в силу со дня его официального опубликования.

Губернатор
Курской области



Р. Старовойт

Приложение № 1
к постановлению Администрации
Курской области
от 10.01.2022 № 2-па

ПЕРЕЧЕНЬ
частей земельного участка, подлежащих изъятию
для государственных нужд Курской области

№ п/ п	Кадастровый номер земельного участка	Категория земель	Адрес земельного участка	Общая площадь земельно го участка, кв.м	Часть земельного участка из общей площади земельного участка, подлежащая изъятию, кв.м
1.	46:19:070101:891	Земли населенных пунктов	Курская область, Пристенский район, Котовский сельсовет	218 352	192 167

Приложение № 2
к постановлению Администрации
Курской области
от 10.01.2022 № 2-па

**Схема расположения земельного участка или земельных участков на
кадастровом плане территории**

Условный номер земельного участка —		
Площадь земельного участка 192167 м ²		
Обозначение характерных точек границ	Координаты, м	
	X	Y
1	2	3
(1)		
1	368812,44	1315503,36
2	368821,41	1315559,59
3	368799,63	1315521,17
4	368795,98	1315512,64
5	368789,94	1315503,43
1	368812,44	1315503,36
(2)		
6	368734,72	1315540,27
7	368735,76	1315546,92
8	368739,34	1315550,50
9	368744,10	1315551,65
10	368753,31	1315550,86
11	368760,97	1315549,05
12	368770,48	1315547,63
13	368702,00	1315593,85
14	368692,39	1315590,77
15	368690,63	1315555,78
16	368684,89	1315503,77
17	368694,00	1315515,91
18	368698,88	1315521,95
19	368703,28	1315526,33
20	368705,94	1315528,65
21	368712,23	1315533,35
22	368721,06	1315537,21
23	368725,25	1315538,51
6	368734,72	1315540,27
(3)		
24	368608,62	1315245,85
25	368607,43	1315332,21
26	368616,56	1315332,23
27	368652,49	1315321,25
28	368661,35	1315375,57
29	368659,16	1315376,08
30	368641,19	1315369,72
31	368634,36	1315383,19
32	368641,07	1315393,42
33	368645,91	1315398,38
34	368643,99	1315404,24
35	368635,82	1315413,98

1	2	3
36	368624,93	1315424,91
37	368615,96	1315432,56
38	368610,02	1315437,04
39	368603,84	1315441,20
40	368594,17	1315446,80
41	368584,08	1315451,61
42	368577,16	1315454,39
43	368566,54	1315457,84
44	368555,65	1315460,38
45	368546,57	1315461,84
46	368539,84	1315462,42
47	368525,73	1315462,78
48	368514,17	1315462,46
49	368485,45	1315460,43
50	368466,51	1315458,95
51	368454,17	1315458,24
52	368441,04	1315458,07
53	368428,94	1315459,02
54	368424,18	1315459,46
55	368414,05	1315461,05
56	368395,55	1315464,71
57	368379,70	1315469,33
58	368349,14	1315479,43
59	368311,15	1315491,88
60	368290,18	1315498,82
61	368283,25	1315495,35
62	368387,10	1315461,47
63	368381,08	1315428,65
64	368407,89	1315414,43
65	368398,96	1315376,99
66	368341,90	1315389,83
67	368328,79	1315333,39
68	368433,14	1315264,31
69	368500,43	1315218,87
24	368608,62	1315245,85
(4)		
70	368657,82	1315423,02
71	368669,98	1315433,50
72	368685,29	1315556,06
73	368687,79	1315589,29
74	368670,78	1315583,83
75	368633,27	1315574,95
76	368594,68	1315600,04
77	368502,43	1315642,50
78	368456,53	1315663,84
79	368436,72	1315695,33
80	368458,24	1315720,00
81	368573,18	1315839,83
82	368564,14	1315854,27
83	368484,31	1315773,82
84	368424,26	1315719,81
85	368372,90	1315723,65
86	368334,94	1315743,74
87	368333,98	1315794,26
88	368330,27	1315824,34

1	2	3
89	368320,92	1315857,51
90	368299,57	1315884,88
91	368281,39	1315933,13
92	368266,43	1315911,89
93	368272,99	1315883,75
94	368309,25	1315838,65
95	368304,79	1315761,58
96	368288,42	1315724,69
97	368250,87	1315710,80
98	368214,29	1315711,93
99	368155,09	1315715,82
100	368014,16	1315733,31
101	367963,97	1315731,96
102	367941,54	1315687,44
103	367947,49	1315666,06
104	367981,01	1315625,48
105	367986,31	1315620,17
106	368006,76	1315634,71
107	368019,30	1315642,66
108	368021,63	1315645,92
109	368032,00	1315648,73
110	368045,68	1315648,94
111	368054,03	1315648,27
112	368068,64	1315644,68
113	368081,17	1315638,99
114	368093,78	1315631,07
115	368103,99	1315622,89
116	368127,70	1315603,26
117	368163,36	1315574,24
118	368182,82	1315562,17
119	368196,50	1315555,40
120	368218,93	1315546,29
121	368246,05	1315536,88
122	368264,14	1315532,92
123	368272,58	1315537,48
124	368307,26	1315525,87
125	368308,57	1315518,04
126	368337,63	1315508,08
127	368394,18	1315489,26
128	368405,24	1315486,13
129	368419,87	1315483,05
130	368432,72	1315481,24
131	368449,74	1315480,79
132	368469,06	1315481,59
133	368488,80	1315483,24
134	368513,24	1315485,03
135	368529,94	1315485,25
136	368541,49	1315484,81
137	368551,33	1315483,84
138	368564,11	1315481,54
139	368570,35	1315479,89
140	368577,29	1315512,86
141	368572,74	1315516,83
142	368567,99	1315523,68
143	368565,47	1315531,16

1	2	3
144	368564,84	1315538,50
145	368566,08	1315545,65
146	368568,44	1315551,36
147	368572,99	1315557,64
148	368577,12	1315561,11
149	368582,36	1315564,16
150	368587,67	1315565,95
151	368591,55	1315566,65
152	368595,38	1315566,71
153	368602,14	1315565,67
154	368609,62	1315562,58
155	368619,43	1315555,40
156	368623,20	1315545,10
157	368624,21	1315539,08
158	368623,08	1315528,80
159	368620,56	1315522,64
160	368616,40	1315517,02
161	368611,44	1315512,59
162	368606,15	1315509,54
163	368600,41	1315507,97
164	368592,90	1315472,35
165	368600,78	1315468,77
166	368612,22	1315462,64
167	368619,56	1315458,04
168	368630,08	1315450,43
169	368640,39	1315441,50
170	368649,24	1315432,62
70	368657,82	1315423,02
171	368668,04	1315569,06
172	368668,57	1315573,10
173	368665,59	1315573,51
174	368665,03	1315569,48
171	368668,04	1315569,06
(5)		
175	368194,31	1315437,67
176	368210,41	1315469,19
177	368228,25	1315467,82
178	368212,32	1315492,77
179	368208,06	1315519,67
180	368179,68	1315533,92
181	368155,16	1315531,73
182	368152,02	1315555,26
183	368142,55	1315562,08
184	368130,10	1315570,94
185	368094,19	1315598,51
186	368084,53	1315606,28
187	368078,99	1315610,49
188	368070,71	1315615,99
189	368065,70	1315618,71
190	368060,17	1315621,08
191	368054,46	1315622,75
192	368048,65	1315623,67
193	368043,36	1315623,88
194	368038,07	1315623,50

1	2	3
201	368052,80	1315553,55
202	368143,59	1315459,72
203	368175,48	1315410,71
204	368177,38	1315404,53
175	368194,31	1315437,67

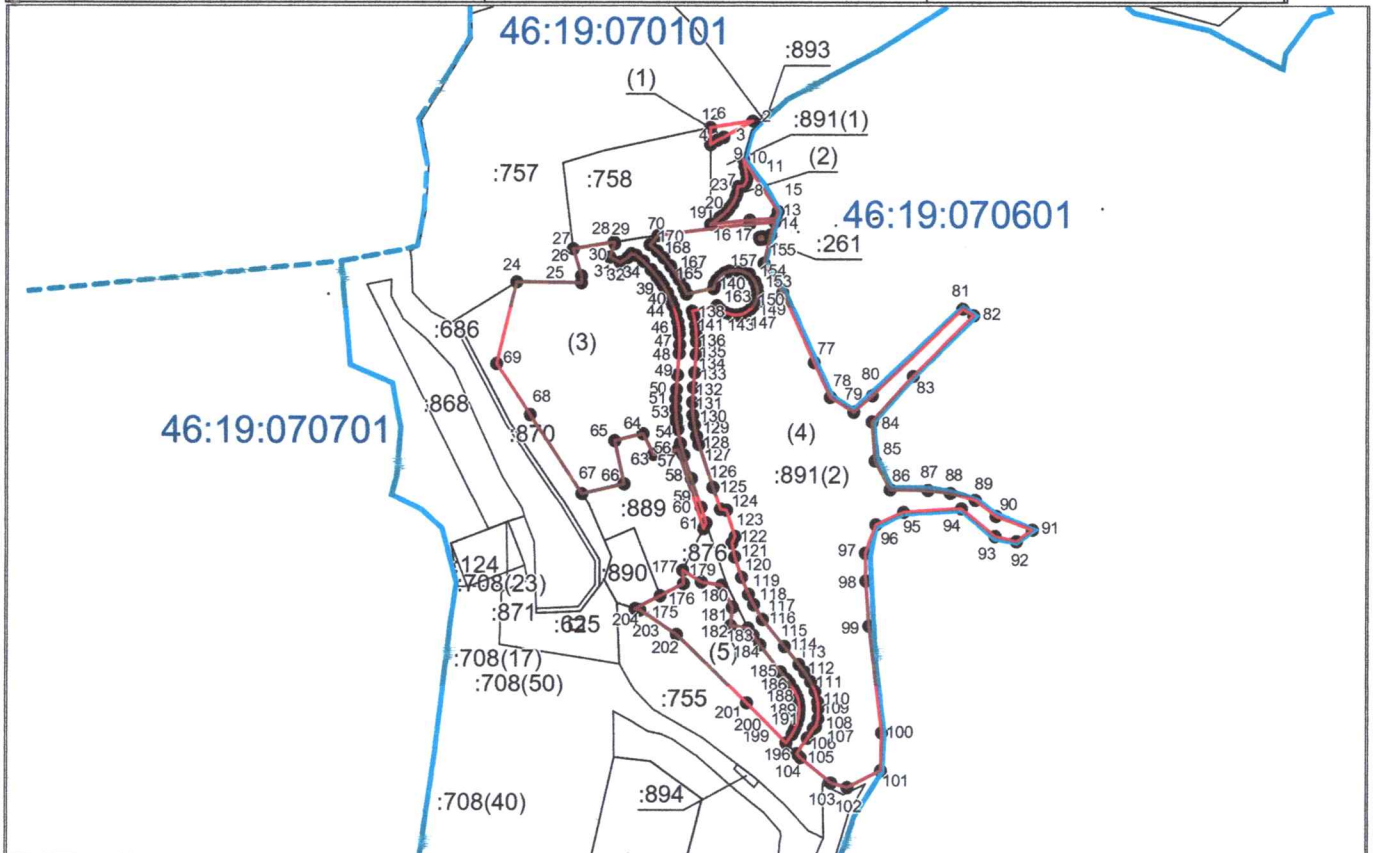

Система координат: МСК-46
Масштаб 1:10000

Условные обозначения:

- — граница образуемого земельного участка,
- — граница учтенного земельного участка,
- - - — граница кадастрового квартала,
- — характерная точка границы земельного участка.